Société par Actions simplifiée Multi-Offices de Commissaires de Justice

Commissaires de Justice

Huissiers de Justice

Aix-en-Provence
75, rue Marcellin Berthelot
Antelios D
13290 Aix en Provence

Marseille
Siège social
4, Place Félix Baret
13006 Marseille

Martigues
42, rue Léonard Combes
13500 MARTIGUES

04.91.33.18.44
contact@provjuris.fr
www.provjuris.fr

Etude compétente :

- **Sur la France entière pour les constats (7j/7) et en matière de recouvrement amiable.**
- **Sur le ressort de la Cour d'Appel d'Aix en Provence (départements du 13, du 83, du 06 et du 04) en matière de signification et d'exécution des décisions de justice.**

Notre réseau de correspondants nous permet d'assurer un service de pilotage d'actes, de constats et de procédures sur l'entier territoire national.

Emeric BERNARD - Pierre MONTEL - Fabien SEGURA - Thomas TAGNATI – Coralie AURAN – Sophie TUCA

Reçu au Contrôle de légalité le 19 octobre 2026
Publié le 19 octobre 2026

Reçu au Contrôle de légalité le 19 octobre 2026
Publié le 19 octobre 2026

SAS PROVJURIS

E.BERNARD, P.MONTEL, F.SEGURA,
T.TAGNATI, C.AURAN, S.TUCA
Commissaires de Justice Associés

- 75 rue Marcelin Berthelot
Antelios D, Pôle d'activités
AIX EN PROVENCE (13290)

- 4 Place Félix Baret B.P. 60012
MARSEILLE (13251 Cedex 20)

- 42, rue Léonard Combes
MARTIGUES (13500)

Dossier: 559158

PROCES-VERBAL DE CONSTAT

L'AN DEUX MILLE VINGT-SIX ET LE ONZE AOUT

A LA REQUETE DE :

METROPOLE AIX MARSEILLE PROVENCE dont la direction des affaires juridiques est sise Tour la Marseillaise, 2 bis Quai d'Arenc 13002 MARSEILLE et dont le siège social est 58 Boulevard Charles Livon 13007 MARSEILLE, agissant poursuites et diligences de son représentant légal domicilié audit siège en cette qualité.

QUI NOUS EXPOSE :

Que l'établissement requérant doit procéder à la désaffectation et au déclassement d'une située 105 Chemin de Bernex à Marseille (13016).

Qu'elle souhaite faire constater par Commissaire de Justice la zone désaffectée.

Qu'en conséquence, elle nous demande de nous rendre sur place afin de procéder à toutes constatations utiles.

Reçu au Contrôle de légalité le 19 octobre 2026
Publié le 19 octobre 2026

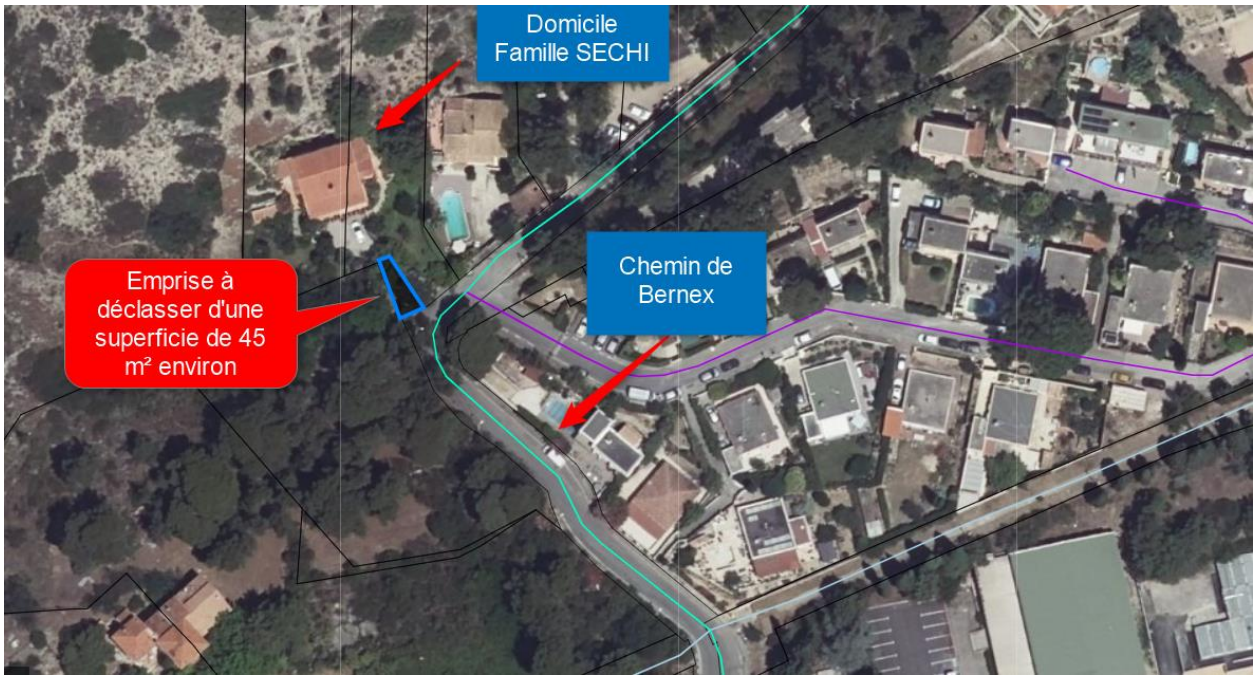

C'est pourquoi, déférant à cette réquisition,

Nous, SAS PROVJURIS, société par actions simplifiée multi-Offices de Commissaires de Justice, ayant son siège social 4, Place Félix Baret à Marseille (13006), un Office à la résidence d'Aix-en-Provence (13290) 75 rue Marcellin Berthelot – Antelios Bâtiment D, et un Office à la résidence de Martigues (13500) 42, rue Léonard Combes, agissant par l'un des associés, soussigné,

Certifions nous être rendus ce jour, à 15 heures 45 minutes,105 chemin de Bernex 13016 Marseille

Là étant, en présence de Monsieur Pierre MAURIN et de Monsieur et Madame SECHI, nous procédons aux constatations suivantes :

L'emprise à déclasser se trouve sur la propriété de Monsieur et Madame SECHI lesquels sont présent et nous en donne l'accès.

Reçu au Contrôle de légalité le 19 octobre 2026
Publié le 19 octobre 2026

Nous constatons que la zone désaffectée et déclassée est matérialisée par du rubalise rouge et blanc et la limite parcellaire effectuée par un géomètre représenté par un point de peinture blanche.





Reçu au Contrôle de légalité le 19 octobre 2026
Publié le 19 octobre 2026





Reçu au Contrôle de légalité le 19 octobre 2026
Publié le 19 octobre 2026

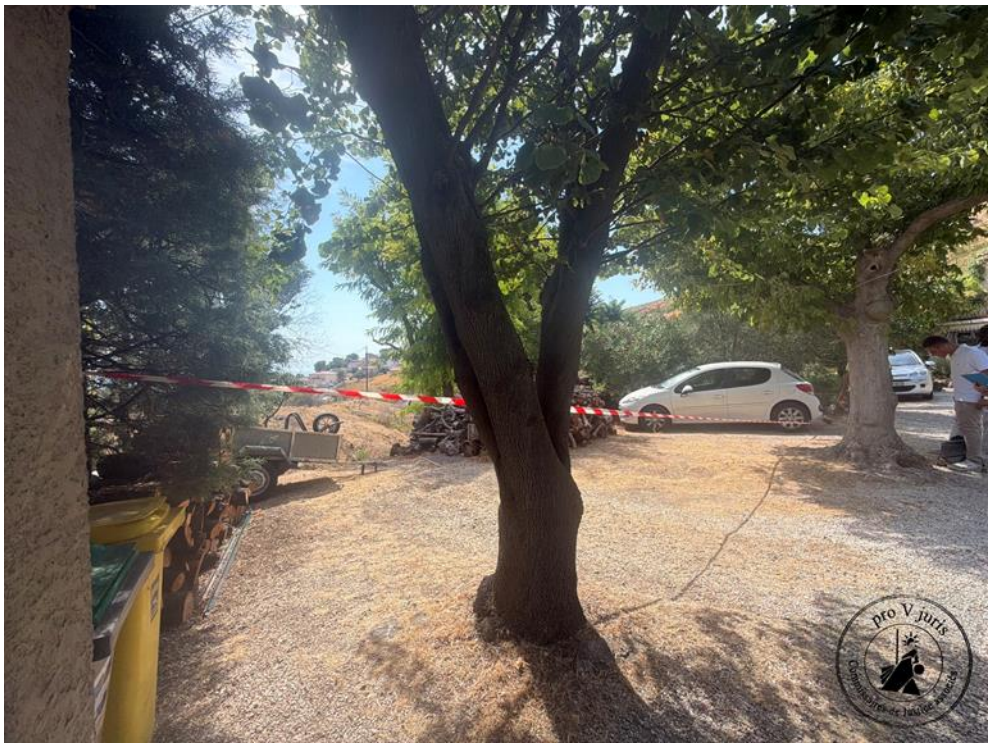



Reçu au Contrôle de légalité le 19 octobre 2026
Publié le 19 octobre 2026





Reçu au Contrôle de légalité le 19 octobre 2026
Publié le 19 octobre 2026



Nous constatons que notre requérante procède à la désaffectation et au déclassement de cette parcelle.

Nos constatations terminées, nous nous sommes retirés et, de tout ce que dessus, avons dressé le présent procès-verbal de constat pour servir et valoir ce que de droit.

A titre d'illustrations, nous avons inséré 9 clichés photographiques.

Maître Sophie TUCA
Commissaire de Justice Associée

Reçu au Contrôle de légalité le 19 octobre 2026
Publié le 19 octobre 2026